

Recomendaciones Campamentos de Verano



CHEROKEE CAMP

Aventura Tribal

NO OLVIDES METER EN TU MALETA:



Mochila pequeña



Ligera ropa de abrigo



Ropa y calzado deportivo



Dos bañadores



Linterna



Saco de dormir

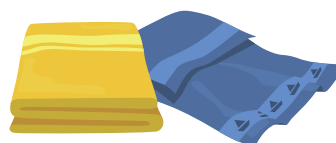

Toalla de baño y ducha



Zapatillas para playa y ducha



Calcetines de repuesto



Gorra

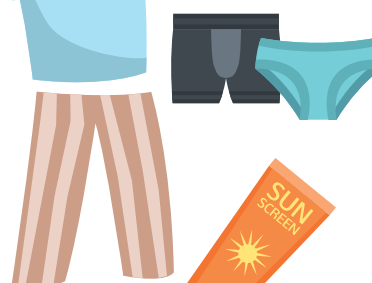

Pijama y ropa interior



Protector solar



Protector labial



Bolsa de aseo

Fotocopia del DNI (si lo tienen) y de la Tarjeta sanitaria (Seguridad Social o Privada para facilitar la atención sanitaria en caso de necesitarla)

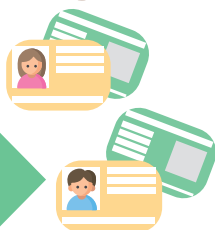

Teléfono móvil para contacto diario en el caso de que lo necesite. Si su hij@ no lleva móvil, le enviaremos un teléfono de contacto de nuestra empresa y horarios de llamadas.



Avisar con antelación de las posibles alergias a alimentos o medicamentos; en el caso que durante el viaje necesite tratamiento / medicamentos recomendamos añadir nota (con la dosis que necesita y pautas a seguir) y dárselo a los monitores en la salida del grupo

Al alojamiento sólo podrán llamar en caso de urgencia ya que si no se colapsaría recepción y finalmente ningún padre podría hablar con su hij@

HORARIOS Y LUGAR DE SALIDA

El lugar de salida tiene que ser el mismo de regreso. Rogamos se presenten 15 minutos antes de la salida para realizar el control de los participantes.

- Málaga (Caja Blanca): 15.00 h. Avda. Editor Ángel Cafarena, 8.
 - Villanueva del Trabuco (A. Servicio El Capricho): 16.30 h. A-92, Km 7, Salida 7
- (*) Las salidas indicadas solo se garantizan si se completan grupos mínimos. Consultar disponibilidad.



www.querkus.com
grupos@querkus.com
Tlfno.: 952 36 81 10